WOHNEN IM ALTER
FELLERGUT

Organigramm ab 1. Januar 2026

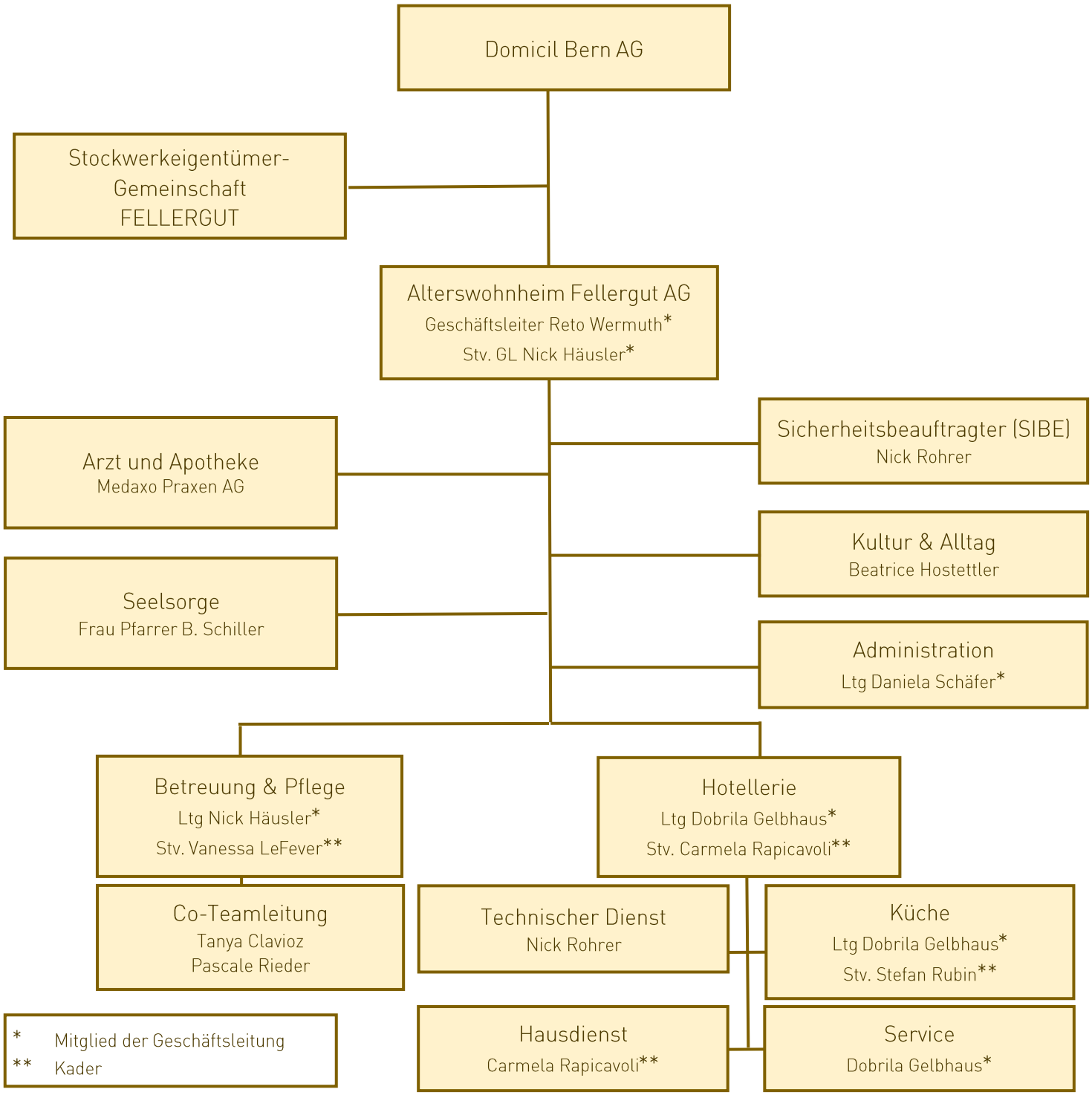

* Mitglied der Geschäftsleitung
** Kader